

LEGENDA

GRANICE

TERITORIJALNE I STATISTIČKE GRANICE

- GRANICA KATASTARSKE OPĆINE
- GRANICA NASELJA

PROSTORI I POVRŠINE ZA RAZVOJ I UREĐENJE NASELJA

RAZVOJ I UREĐENJE POVRŠINA NASELJA

- IZGRAĐENI DIO GRAĐEVINSKOG PODRUČJA NASELJA



VEZA LISTOVA ORAŠAC

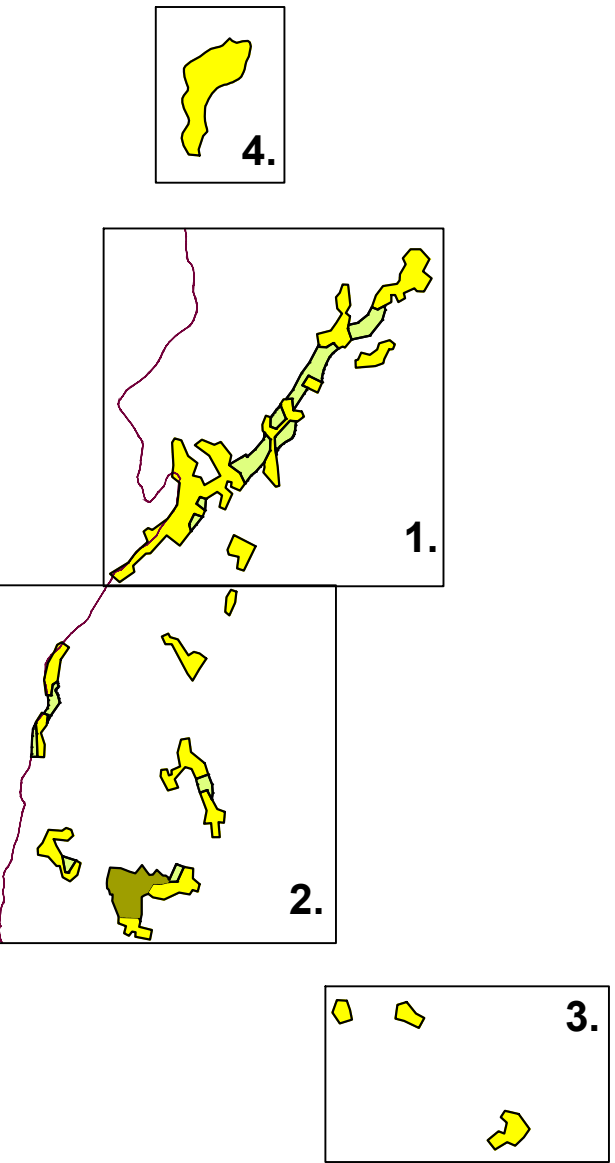

Administrativna jedinica:	Hercegovačko - neretvanska županija/kanton, Općina Prozor - Rama		
Naziv plana:	IZMJENA I DOPUNA PROSTORNOG PLANA OPĆINE PROZOR - RAMA NACRT PLANA		
Naziv kartografskog prikaza:	GRAĐEVINSKO PODRUČJE NASELJA ORAŠAC		
Broj kartografskog prikaza:	35.4.	Mjerilo kartografskog prikaza:	1 : 2 500
Odluka o pristupanju izradi plana:	Odluka br. 01-04-864/23	Odluka o usvajanju plana:	
Javna rasprava (datum objave):		Javni uvid održan:	
NOSITELJ IZRADI PLANA:		NOSITELJ PRIPREME PLANA:	
 Ecoplan d.o.o. Mostar poduzeće za prostorno i urbanističko planiranje, projektiranje i konzalting		 OPĆINA PROZOR - RAMA Služba za prostorno uređenje, komunalne djelatnosti, imovinsko pravne poslove i katastar nekretnina	
Pečat Nositelja izrade plana:		Pečat Nositelja pripreme plana:	
M.P.		M.P.	
Direktor:		Načelnik općine:	
Marko Puljić, bacc.oec.		dr. Jozo Ivančević	
potpis		potpis	
Odgovorni planer:		Rukovoditelj službe:	
dr.sc. Borislav Puljić, dipl.ing.arh.		Ivica Tomić, dipl.ing.građ.	
potpis		potpis	
STRUČNI TIM U IZRADI PLANA			
Marija Rakić, dip.ing.arh. Danijela Mandić, dipl.ing.građ.			
Pečat Općinskog vijeća Prozor - Rama		Predsjednik Općinskog vijeća:	
M.P.		Ibro Plečić	
potpis			
Broj projekta:	591/2023	Datum:	studen 2023.