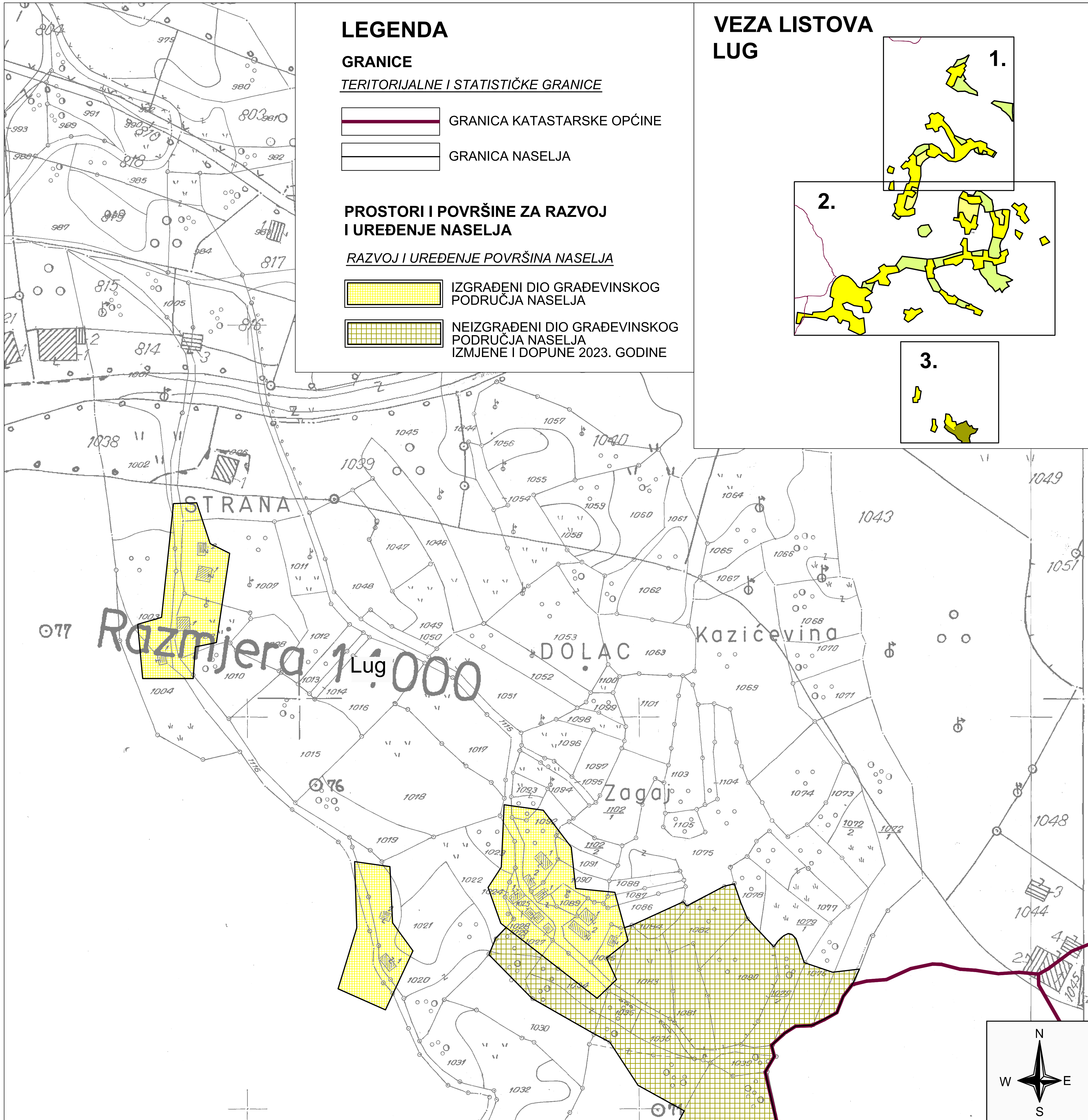

Administrativna jedinica:	Hercegovačko - neretvanska županija/kanton, Općina Prozor - Rama

Naziv plana:	**IZMJENA I DOPUNA** **PROSTORNOG PLANA OPĆINE PROZOR - RAMA** NACRT PLANA
Naziv kartografskog prikaza:	**GRAĐEVINSKO PODRUČJE NASELJA LUG**

Broj kartografskog prikaza:	**28.3.**	Mjerilo kartografskog prikaza:	**1 : 2 500**
Odluka o pristupanju izradi plana:	**Odluka br. 01-04-864/23**	Odluka o usvajanju nacrta plana:	
Javna rasprava (datum objave):		Javni uvid održan:	

NOSITELJ IZRADE PLANA:	**NOSITELJ PRIPREME PLANA:**
Ecoplan d.o.o. Mostar poduzeće za prostorno i urbanističko planiranje, projektiranje i konzalting	**OPĆINA PROZOR - RAMA** Služba za prostorno uređenje, komunalne djelatnosti, imovinsko pravne poslove i katastar nekretnina
Pečat Nositelja izrade plana: M.P.	Pečat Nositelja pripreme plana: M.P.
Direktor: Marko Puljić, bacc.oec. potpis	Načelnik općine: dr. Jozo Ivančević potpis
Odgovorni planer: dr.sc. Borislav Puljić, dipl.ing.arh. potpis	Rukovoditelj službe: Ivica Tomić, dipl.ing.građ. potpis
STRUČNI TIM U IZRADI PLANA Marija Rakić, dip.ing.arh. Danijela Mandić, dipl.ing.građ.	

Pečat Općinskog vijeća Prozor - Rama	Predsjednik Općinskog vijeća:
M.P.	Ibro Plecić potpis

Broj projekta:	591/2023	Datum:	studeni 2023.