

VEZA LISTOVA
LUG

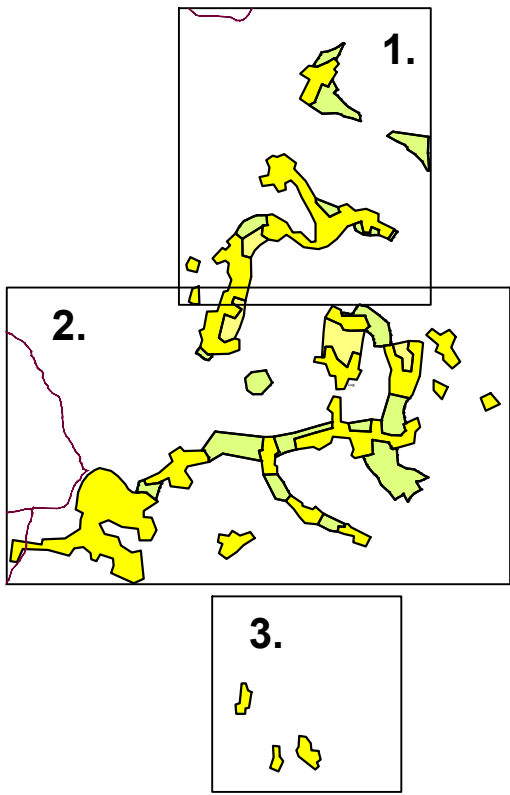

LEGENDA

GRANICE
TERITORIJALNE I STATISTIČKE GRANICE

GRANICA KATASTRASKE OPĆINE
GRANICA NASELJA

**PROSTORI I POVRŠINE ZA RAZVOJ
I UREĐENJE NASELJA**
RAZVOJ I UREĐENJE POVRŠINA NASELJA

IZGRAĐENI DIO GRAĐEVINSKOG
PODRUČJA NASELJA
NEIZGRAĐENI DIO GRAĐEVINSKOG
PODRUČJA NASELJA
NEIZGRAĐENI DIO GRAĐEVINSKOG
PODRUČJA NASELJA
IZMJENE I DOPUNE 2018. GODINE

Administrativna jedinica:	Hercegovačko - neretvanska županija/kanton, Općina Prozor - Rama		
Naziv plana:	IZMJENA I DOPUNA PROSTORNOG PLANA OPĆINE PROZOR - RAMA NACRT PLANA		
Naziv kartografskog prikaza:	GRAĐEVINSKO PODRUČJE NASELJA LUG		
Broj kartografskog prikaza:	28.1.	Mjerilo kartografskog prikaza:	1 : 2 500
Odluka o pristupanju izradi plana:	Sl.glasnik Općine Prozor - Rama 06/17	Odluka o usvajanju prednacrt plana:	Odluka br. 01-06-408/2019
Javna rasprava (datum objave):		Javni uvid održan:	
NOSITELJ IZRADI PLANA:		NOSITELJ PRIPREME PLANA:	
 Ecoplan d.o.o. Mostar poduzeće za prostorno i urbanističko planiranje, projektiranje i konzalting Pečat Nositelja izrade plana: M.P.		 OPĆINA PROZOR - RAMA Služba za prostorno uređenje, komunalne djelatnosti, imovinsko pravne poslove i katastar nekretnina Pečat Nositelja pripreme plana: M.P.	
Direktor: Marko Puljić, bacc.oec. polpis		Načelnik općine: dr. Jozo Ivančević polpis	
Odgovorni planer: dr.sc. Borislav Puljić, dipl.ing.arh. polpis		Rukovoditelj službe: Ivica Tomić, dipl.ing.građ. polpis	
STRUČNI TIM U IZRADI PLANA Marija Rakić, dip.ing.arh. Danijela Mandić, dipl.ing.građ.			
Pečat Općinskog vijeća Prozor - Rama M.P.		Predsjednik Općinskog vijeća: Esad E. Džellilović polpis	
Broj projekta:	453/2018	Datum:	ožujak 2019.