

## LEGENDA

### GRANICE

TERITORIJALNE I STATISTIČKE GRANICE

	GRANICA KATASTARSKE OPĆINE
	GRANICA NASELJA

### PROSTORI I POVRŠINE ZA RAZVOJ I UREĐENJE NASELJA

RAZVOJ I UREĐENJE POVRŠINA NASELJA

	IZGRAĐENI DIO GRAĐEVINSKOG PODRUČJA NASELJA
--	---

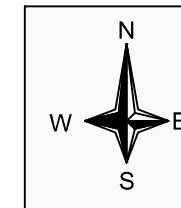

## VEZA LISTOVA ORAŠAC

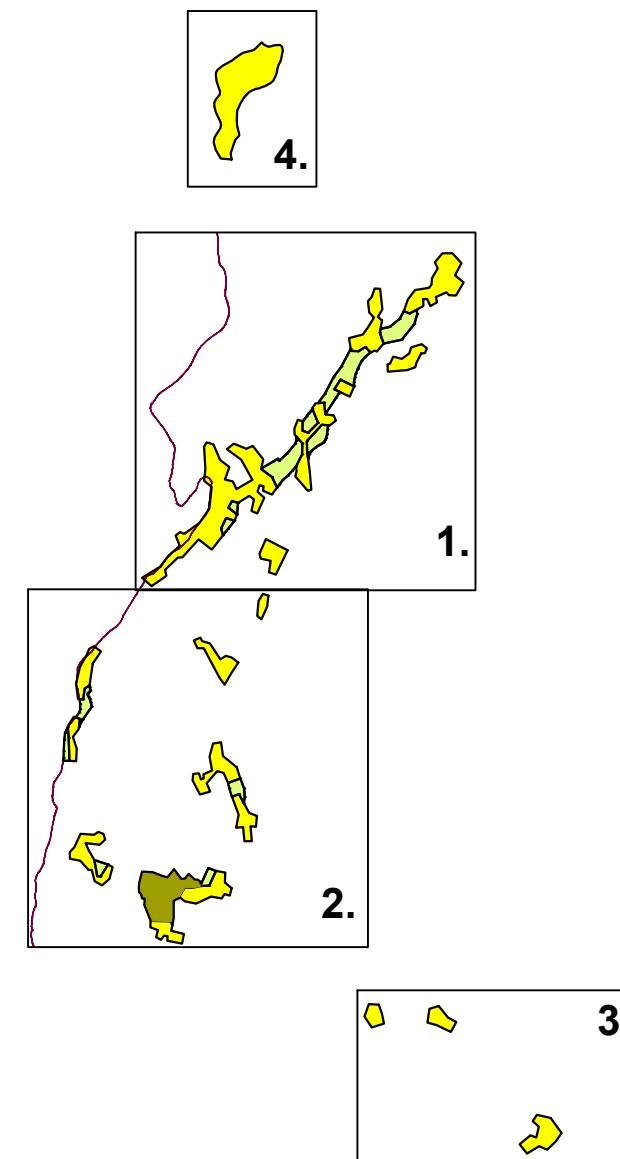

Administrativna jedinica:	Hercegovačko - neretvanska županija/kanton, Općina Prozor - Rama		
Naziv plana:	IZMJENA I DOPUNA PROSTORNOG PLANA OPĆINE PROZOR - RAMA		
Naziv kartografskog prikaza:	GRAĐEVINSKO PODRUČJE NASELJA ORAŠAC		
Broj kartografskog prikaza:	35.4.	Mjerilo kartografskog prikaza:	1 : 2 500
Odluka o pristupanju izradi plana:	Odluka br. 01-04-864/23	Odluka o usvajanju plana:	Odluka br. 01-04-1145/25
Javna rasprava (datum objave):	18.12.2023.	Javni uvid održan:	25.01.2024.

### NOSITELJ IZRADI PLANA:

**Ecoplan d.o.o. Mostar**  
poduzeće za prostorno i urbanističko planiranje,  
projektiranje i konzalting

Pečat Nositelja izrade plana:

M.P.

Direktor:

Marko Puljić, bacc.oec.

potpis

Odgovorni planer:

dr.sc. Borislav Puljić, dipl.ing.arh.

potpis

### STRUČNI TIM U IZRADI PLANA

Marija Rakić, dip.ing.arh.  
Danijela Mandić, dipl.ing.građ.

### NOSITELJ PRIPREME PLANA:

**OPĆINA PROZOR - RAMA**  
Služba za prostorno uređenje,  
komunalne djelatnosti, imovinsko pravne poslove  
i katastar nekretnina

Pečat Nositelja pripreme plana:

M.P.

Načelnik općine:

dr. Jozo Ivančević

potpis

Rukovoditelj službe:

Ivica Tomić, dipl.ing.građ.

potpis

Pečat Općinskog vijeća Prozor - Rama

M.P.

Predsjednik Općinskog vijeća:

Ibro Plečić

potpis

Broj projekta:

591/2023

Datum:

travanj 2025.