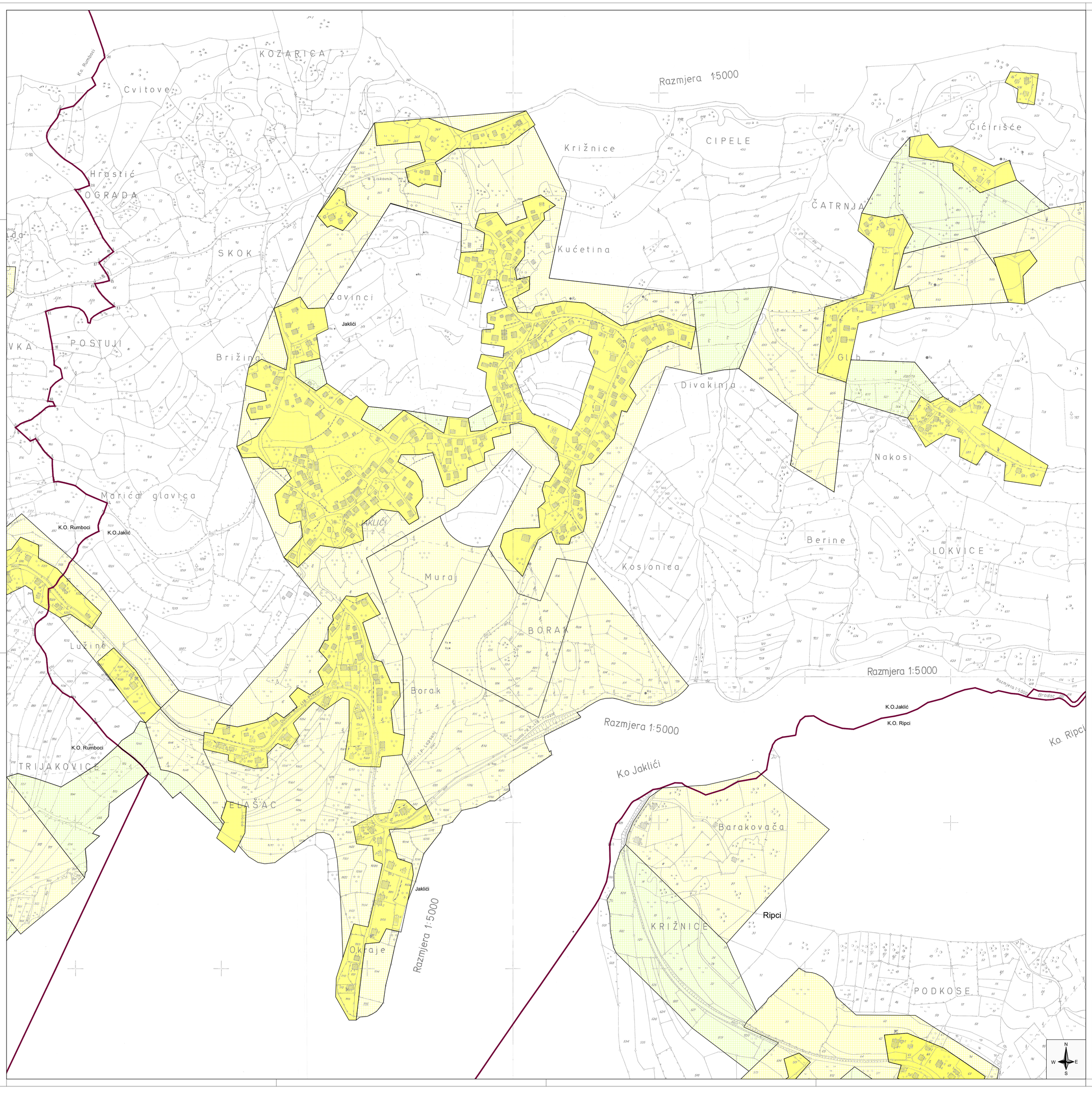

LEGENDA

GRANICE

TERITORIJALNE I STATISTIČKE GRANICE

- GRANICA KATASTARSKE OPĆINE
- GRANICA NASELJA

PROSTORI I POVRŠINE ZA RAZVOJ I UREĐENJE NASELJA

RAZVOJ I UREĐENJE POVRŠINA NASELJA

- IZGRAĐENI DIO GRAĐEVINSKOG PODRUČJA NASELJA
- NEIZGRAĐENI DIO GRAĐEVINSKOG PODRUČJA NASELJA
- NEIZGRAĐENI DIO GRAĐEVINSKOG PODRUČJA NASELJA IZMJENE I DOPUNE 2018. GODINE

Administrativna jedinica:	**Hercegovačko - neretvanska županija/kanton, Općina Prozor - Rama**
Naziv plana:	**IZMJENA I DOPUNA PROSTORNOG PLANA OPĆINE PROZOR - RAMA** NACRT PLANA
Naziv kartografskog prikaza:	**GRAĐEVINSKO PODRUČJE NASELJA JAKLIĆI**

Broj kartografskog prikaza:	**20.**	Mjerilo kartografskog prikaza:	**1 : 2 500**
Odluka o pristupanju izradi plana:	**Sl.glasnik Općine Prozor - Rama 06/17**	Odluka o usvajanju prednacrta plana:	**Odluka br. 01-06-408/2019**
Javna rasprava (datum objave):		Javni uvid održan:	

NOSITELJ IZRADE PLANA:	NOSITELJ PRIPREME PLANA:
Ecoplan d.o.o. Mostar poduzeće za prostorno i urbanističko planiranje, projektiranje i konzalting	**OPĆINA PROZOR - RAMA** Služba za prostorno uređenje, komunalne djelatnosti, imovinsko pravne poslove i katastar nekretnina
Pečat Nositelja izrade plana: M.P.	Pečat Nositelja pripreme plana: M.P.
Direktor: Marko Puljić, bacc.oec. potpis	Načelnik općine: dr. Jozo Ivančević potpis
Odgovorni planer: dr.sc. Borislav Puljić, dipl.ing.arh. potpis	Rukovoditelj službe: Ivica Tomić, dipl.ing.građ. potpis
STRUČNI TIM U IZRADI PLANA Marija Rakić, dip.ing.arh. Danijela Mandić, dipl.ing.građ.	
Pečat Općinskog vijeća Prozor - Rama M.P.	Predsjednik Općinskog vijeća: Esad E. Dželilović potpis

Broj projekta:	453/2018	Datum:	ožujak 2019.